

Aşağıdaki tabloda BIST 30 şirketlerinin son üç aylık yabancı takas oranlarını, oran değişimlerini, bu dönemki en düşük ve en yüksek yabancı takas oranlarını ve ilgili tarihlere dair fiyatlar ile yabancı yatırımcıların son dönem aktivitelerini görebilirsiniz.

Tablodaki verilere baktığımızda, yüksek yabancı takas oranına karşın TOASO, EKGYO ve KRDMMD hisselerinde pozisyon azalışı dikkat çekiyor.

XU030 Yabancı Takas Oranları (YTO), Son 3 Ay

19 Ocak 2024 Cuma işlemleri sonucu oluşan,
23 Ocak 2024 Salı takas verileri kullanılmıştır.

Kod	Son Fiyat	Son Yab. Tks. Oranı	Δ (Oran, bp)			Son 3 Ay En Yüksek / En Düşük Yabancı Takas Oranı(YTO)	Δ (Oran, bp)	Tks.Tarihi ve YTO Eğilimi	Fiyat (T-2)	Δ (Fiyat,%)	Yabancı Aksiyonu		
			1 hafta	1 ay	3 ay								
TCELL	66.90	68.98	31	-36	-286	En Düşük En Yüksek	68.62 71.94	36 -296	17/01/2024 24/10/2023	▲ ▲	62.35 48.06	7.3 39.2	Dengeli
KCHOL	155.80	62.60	49	292	238	En Düşük En Yüksek	58.83 62.92	377 -32	01/11/2023 18/01/2024	▼ ▼	136.80 159.60	13.9 -2.4	Son Dönemde Alıcılar
AKBNK	39.22	57.26	-62	193	725	En Düşük En Yüksek	49.29 57.95	797 -69	15/11/2023 17/01/2024	▼ ▼	28.00 43.18	40.1 -9.2	Dengeli
BIMAS	359.00	49.63	-4	44	138	En Düşük En Yüksek	47.59 49.95	203 -33	30/10/2023 15/01/2024	▼ ▼	274.97 328.25	30.6 9.4	Dengeli
SAHOL	69.00	47.58	30	69	257	En Düşük En Yüksek	44.98 47.86	260 -28	26/10/2023 19/01/2024	▼ ▼	56.20 69.75	22.8 -1.1	Son Dönemde Alıcılar
TUPRS	143.20	39.66	-25	-61	685	En Düşük En Yüksek	32.81 40.35	685 -70	23/10/2023 25/12/2023	▼ ▼	133.40 152.50	7.3 -6.1	Son Dönemde Satıcılar
FROTO	812.50	39.12	-8	12	38	En Düşük En Yüksek	37.75 39.37	137 -25	31/10/2023 18/01/2024	▼ ▼	819.24 818.00	-0.8 -0.7	Dengeli
ISCTR	24.48	38.68	-53	13	121	En Düşük En Yüksek	37.23 39.37	145 -69	10/11/2023 10/01/2024	▼ ▼	20.74 25.30	18.0 -3.2	Dengeli
YKBNK	21.58	37.78	-12	160	656	En Düşük En Yüksek	31.07 37.89	671 -12	24/10/2023 16/01/2024	▼ ▼	17.86 22.94	20.8 -5.9	Dengeli
TOASO	233.80	37.20	-173	-301	-244	En Düşük En Yüksek	37.20 40.71	0 -351	23/01/2024 15/12/2023	▲ ▲	229.30 216.60	2.0 7.9	Son Dönemde Satıcılar
THYAO	253.25	33.67	-17	6	491	En Düşük En Yüksek	28.08 33.96	560 -29	03/11/2023 18/12/2023	▼ ▼	218.10 252.25	16.1 0.4	Dengeli
ASELS	48.30	30.19	0	59	484	En Düşük En Yüksek	25.36 30.65	484 -46	23/10/2023 19/01/2024	▼ ▼	41.02 48.30	17.7 0.0	Dengeli
ENKAI	34.70	29.03	-33	-5	2	En Düşük En Yüksek	28.81 29.69	22 -66	08/12/2023 12/01/2024	▼ ▼	31.96 35.36	8.6 -1.9	Dengeli
PGSUS	722.50	23.36	-23	75	-129	En Düşük En Yüksek	22.48 24.65	88 -129	15/12/2023 23/10/2023	▲ ▲	650.50 709.30	11.1 1.9	Son Dönemde Satıcılar
KOZAL	20.28	22.75	-56	-83	14	En Düşük En Yüksek	22.60 24.06	14 -131	23/10/2023 02/01/2024	▼ ▼	24.50 19.57	-17.2 3.6	Dengeli
HEKTS	17.30	20.60	-11	4	259	En Düşük En Yüksek	17.66 20.95	294 -36	14/11/2023 11/01/2024	▼ ▼	21.84 19.27	-20.8 -10.2	Dengeli
SISE	48.26	19.87	-6	-75	-19	En Düşük En Yüksek	19.81 20.71	6 -84	05/01/2024 25/12/2023	▲ ▲	44.54 47.66	8.4 1.3	Son Dönemde Satıcılar
EREGL	42.70	18.07	-14	-79	-55	En Düşük En Yüksek	18.01 19.19	6 -112	22/01/2024 20/12/2023	▲ ▲	42.52 41.80	0.4 2.2	Son Dönemde Satıcılar
ARCLK	133.20	15.53	-83	-123	-224	En Düşük En Yüksek	15.45 17.91	8 -238	22/01/2024 26/10/2023	▲ ▲	128.60 151.00	3.6 -11.8	Dengeli
EKGYO	9.66	13.49	-58	-126	-239	En Düşük En Yüksek	13.49 17.31	0 -382	23/01/2024 09/11/2023	▲ ▲	8.78 6.86	10.0 40.8	Son Dönemde Satıcılar
KRDMMD	25.50	12.36	-159	-64	-149	En Düşük En Yüksek	12.36 15.68	0 -331	23/01/2024 02/11/2023	▲ ▲	25.06 24.85	1.8 2.6	Dengeli
ODAS	8.76	12.36	-12	65	198	En Düşük En Yüksek	10.37 12.85	198 -49	23/10/2023 22/01/2024	▼ ▼	11.40 8.54	-23.2 2.6	Dengeli
GARAN	61.10	10.12	-15	-20	60	En Düşük En Yüksek	9.47 10.48	65 -36	15/11/2023 10/01/2024	▼ ▼	45.92 62.10	33.1 -1.6	Son Dönemde Satıcılar
SASA	37.02	10.11	-30	-224	298	En Düşük En Yüksek	7.01 14.22	310 -411	15/11/2023 14/12/2023	▼ ▼	43.08 47.80	-14.1 -22.6	Satıcılar
PETKM	20.06	10.05	-1	-28	21	En Düşük En Yüksek	9.79 11.09	26 -104	26/10/2023 13/11/2023	▼ ▼	21.18 21.48	-5.3 -6.6	Son Dönemde Satıcılar
ALARK	95.75	9.78	-21	-17	-128	En Düşük En Yüksek	9.65 11.56	13 -178	05/01/2024 25/10/2023	▲ ▲	90.90 112.84	5.3 -15.1	Dengeli
KONTR	238.20	8.50	30	-67	21	En Düşük En Yüksek	7.82 9.17	68 -67	31/10/2023 25/12/2023	▼ ▼	275.00 204.20	-13.4 16.7	Dengeli
ASTOR	113.90	6.61	62	-110	79	En Düşük En Yüksek	5.18 7.81	143 -120	27/10/2023 25/12/2023	▼ ▼	110.00 94.50	3.5 20.5	Dengeli
GUBRF	140.90	6.09	13	-373	28	En Düşük En Yüksek	5.62 10.66	47 -457	17/01/2024 04/12/2023	▲ ▲	138.90 380.00	1.4 -62.9	Son Dönemde Alıcılar
OYAKC	60.35	2.54	4	-14	-64	En Düşük En Yüksek	2.47 3.28	7 -74	17/01/2024 25/10/2023	▲ ▲	58.45 69.00	3.3 -12.5	Dengeli

- * Yabancıların görece daha çok tercih ettikleri (yabancı takas oranı yüksek) hisseler
- * Yabancıların görece daha az tercih ettikleri (yabancı takas oranı düşük) hisseler

BIST 100 Şirketlerinin periyodik yabancı takas oranı değişimleri

Aşağıdaki tabloda BIST 100 şirketlerinin son bir hafta, iki hafta, bir ay, üç ay ve altı aylık dönemlerde yabancı takas oranlarındaki değişimleri takası en çok artan ve azalan ilk on şirket bazında görebilirsiniz.

AKFYE ve KLSER son 6 Aylık dönemde yabancı takas oranında devam eden düzenli artış ile ;TOASO ve TTRAK ise son 6 Aylık dönemde yabancı takas oranında devam eden düzenli azalış ile dikkat çekmektedir.

YABANCI TAKAS ORANI EN ÇOK ARTAN İLK 10 HİSSE (BIST - 100, bp)

	Haftalık	2 Haftalık	Aylık	3 Aylık	6 Aylık
1	TTKOM 194 bp	TTKOM 248 bp	TTKOM 436 bp	PENTA 1,055 bp	YKBNK 1,251 bp
2	AKFYE 126 bp	KCHOL 220 bp	KCHOL 292 bp	KAYSE 1,011 bp	AKFYE 1,110 bp
3	BOBET 117 bp	AKBNK 167 bp	BIENY 227 bp	AKBNK 725 bp	AKBNK 964 bp
4	KLSER 72 bp	AKFYE 163 bp	AKFYE 221 bp	KLSER 697 bp	ALBRK 894 bp
5	YEOTK 62 bp	MAVI 147 bp	AKBNK 193 bp	TUPRS 685 bp	KLSER 861 bp
6	ASTOR 62 bp	ALBRK 127 bp	ALBRK 187 bp	AKFYE 663 bp	KAYSE 715 bp
7	KCHOL 49 bp	YKBNK 124 bp	KCAER 167 bp	YKBNK 656 bp	ASELS 574 bp
8	ALBRK 46 bp	SAHOL 106 bp	YKBNK 160 bp	THYAO 491 bp	CWENE 568 bp
9	GWIND 34 bp	KLSER 83 bp	KLSER 140 bp	EUPWR 488 bp	BIOEN 562 bp
10	OTKAR 33 bp	ASTOR 61 bp	KONYA 130 bp	ASELS 484 bp	MAVI 547 bp

Haftalık Yabancı Takas Değişimleri

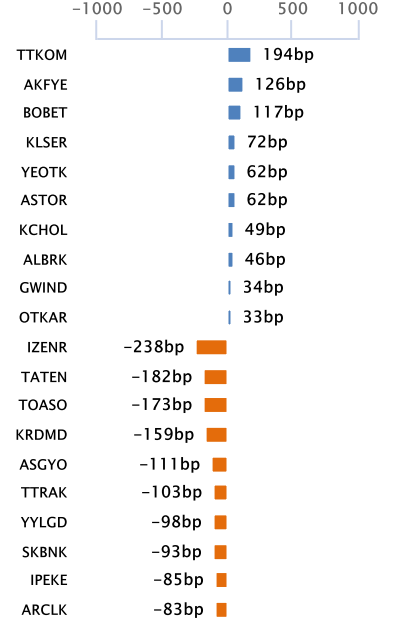

YABANCI TAKAS ORANI EN ÇOK AZALAN İLK 10 HİSSE (BIST - 100, bp)

	Haftalık	2 Haftalık	Aylık	3 Aylık	6 Aylık
1	IZENR -238 bp	TOASO -255 bp	AKCNS -373 bp	TTRAK -1,272 bp	ENJSA -1,467 bp
2	TATEN -182 bp	TATEN -201 bp	GUBRF -373 bp	ENJSA -551 bp	TOASO -724 bp
3	TOASO -173 bp	EKGYO -197 bp	TOASO -301 bp	EUREN -406 bp	TTKOM -688 bp
4	KRDMD -159 bp	IZENR -175 bp	SASA -224 bp	MIATK -307 bp	TCELL -536 bp
5	ASGYO -111 bp	YYLGD -116 bp	TTRAK -173 bp	TCELL -286 bp	TTRAK -394 bp
6	TTRAK -103 bp	DOHOL -111 bp	BRSAN -163 bp	BRSAN -245 bp	KOZAA -329 bp
7	YYLGD -98 bp	KOZAA -99 bp	EKGYO -126 bp	TOASO -244 bp	AEFES -323 bp
8	SKBNK -93 bp	SASA -92 bp	ARCLK -123 bp	EKGYO -239 bp	PGSUS -276 bp
9	IPEKE -85 bp	PENTA -87 bp	ASTOR -110 bp	ARCLK -224 bp	GUBRF -263 bp
10	ARCLK -83 bp	TTRAK -87 bp	TATEN -84 bp	DOAS -200 bp	SOKM -257 bp

BIST 30 Şirketlerinin Son 3 Aylık Yabancı Takas Oranları

Aşağıdaki tabloda, BIST 30 şirketlerinin cari yabancı takas oranlarının son üç aylık dönemde gördükleri en yüksek ve en düşük yabancı takas oranlarına olan konumunu görebilirsiniz. Tablo, cari yabancı takas oranı en yüksek hisseden en düşük hisseye doğru sıralanmıştır.

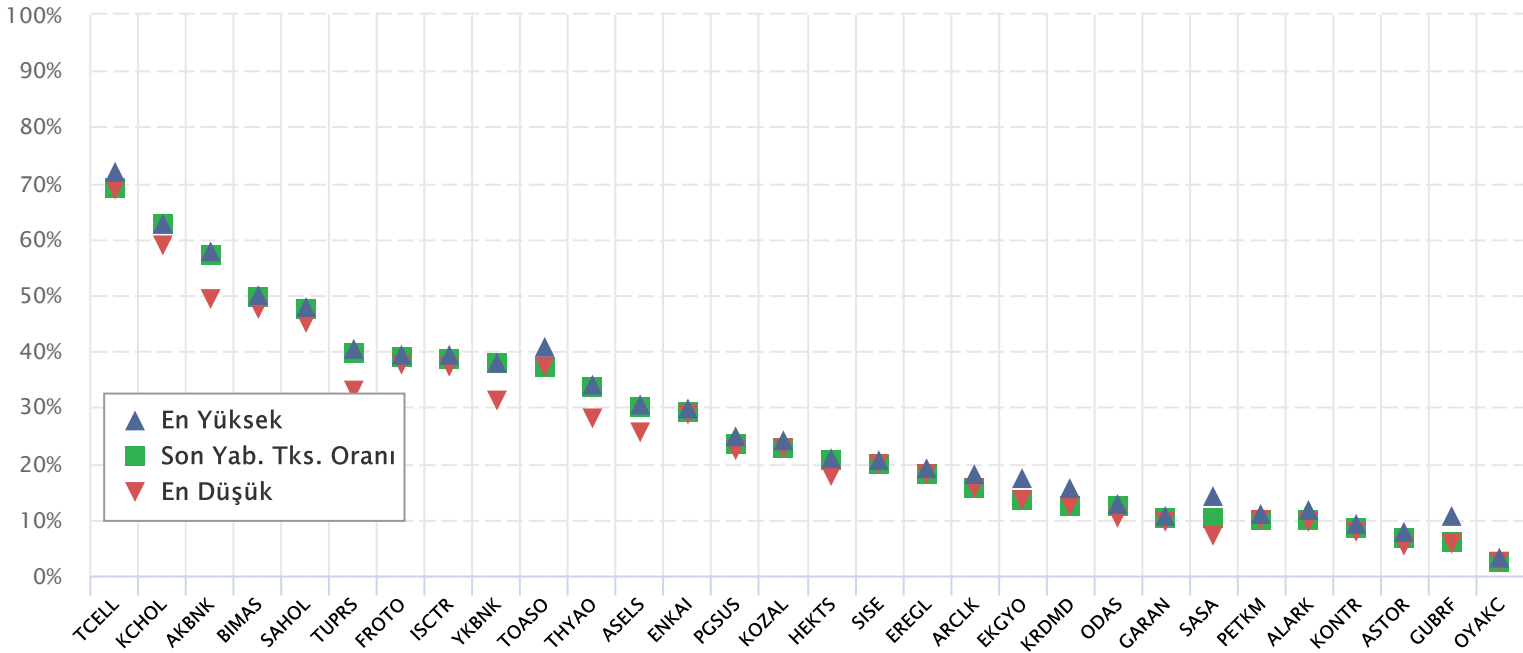

Kaynak: Finnet, Matriks, HLY Yatırım Danışmanlığı ve Bireysel Portföy Yönetimi

BIST 30 Yabancı Takas Oranı

Grafikteki verilere göre son iki yılda;

BIST 30 Endeksi Yabancı Takas Oranı 23/01/2024 tarihinde %36.03, minimum Yabancı Takas Oranı 31/05/2023 tarihinde %29.41, maksimum Yabancı Takas Oranı ise 22/02/2022 tarihinde %41.97 olarak gerçekleşmiştir.

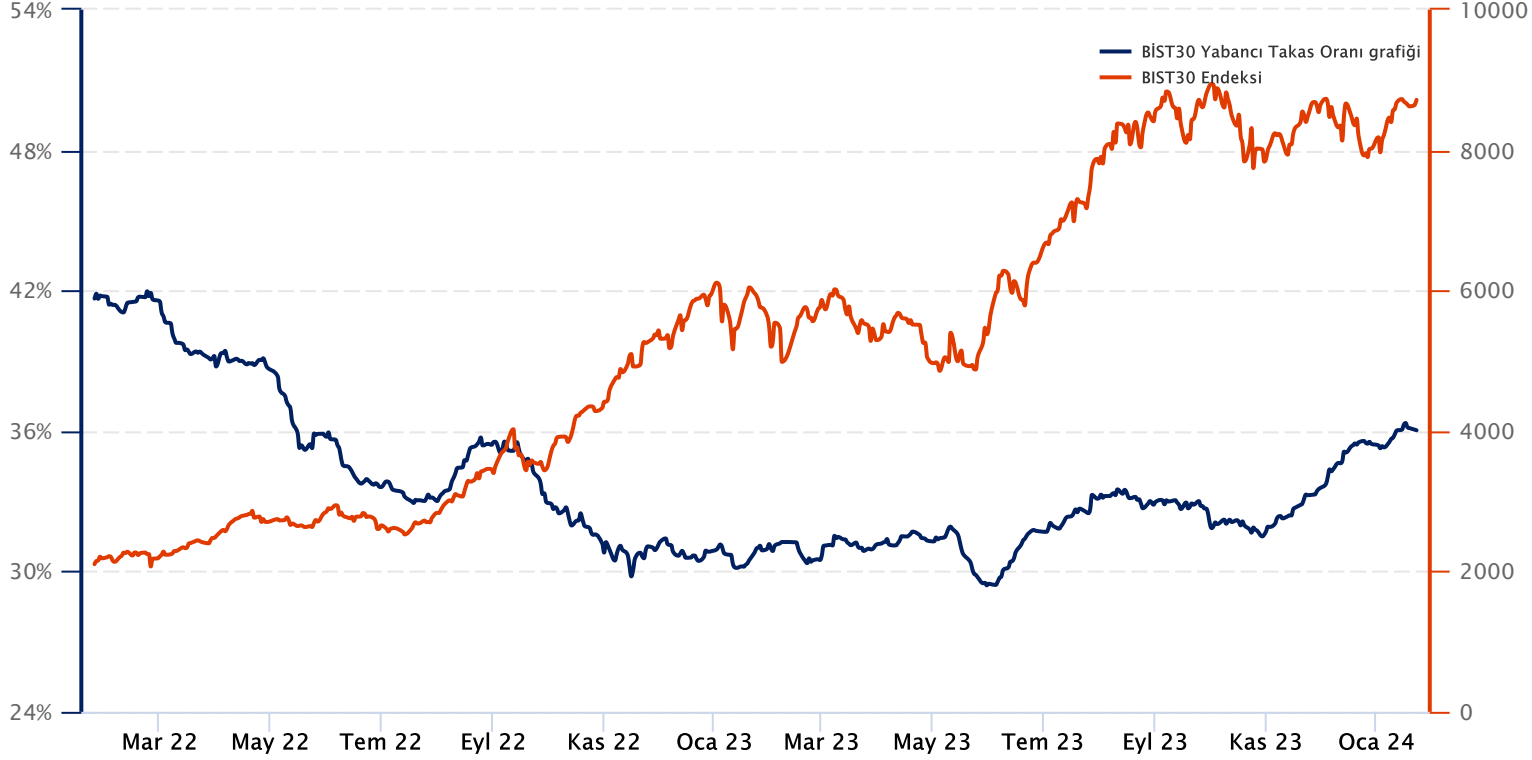

Not: BIST 30 Yabancı Takas Oranı, endeks kapsamındaki şirketlerin endeks ağırlıkları ve yabancı takas oranları esas alınarak hesaplanmış olup Takasbank tarafından açıklanan yabancı takas oranından farklılık göstermektedir.

Kaynak: Finnet, Matriks, HLY Yatırım Danışmanlığı ve Bireysel Portföy Yönetimi

Yatırım Danışmanlığı ve Bireysel Portföy Yönetimi

Özlem ÜNAL Müdür			
Semih Can ÖZER Uzman	Gizem Tetik ARGİN Uzman	Semih ÖZER Uzman	Huzeyfe KARAKUŞ Uzman
ytrdanismanligibpy@halkyatirim.com.tr 0 (216) 285 09 00			

Çekince : "Yatırım Danışmanlığı hizmeti; aracı kurumlar, portföy yönetim şirketleri, mevduat kabul etmeyen bankalar ile müşteri arasında imzalanacak Yatırım Danışmanlığı sözleşmesi çerçevesinde sunulmaktadır. Burada yer alan bilgi, yorum ve tavsiyeleri, kişilerin yerindelik testi ile belirlendiği risk seviyeleri dikkate alınarak, Halk Yatırım Yatırım Danışmanlığı ve Araştırma birimi nezdinde güvenilir olduğuna inanılan bilgi kaynaklarından yararlanarak hazırlanmakta ve kişiye özel sunulmaktadır. Verilen bu tavsiyeler mali durumunuz ile risk ve getiri tercihlerinize uygun olmayabilir. Bu nedenle, risk yapınıza uygun olmayan şekilde sadece burada yer alan bilgilere dayanılarak yatırım kararı verilmesi beklentilerinize uygun sonuçlar doğurmayabilir. Size özel olarak tahsis edilen Yatırım Danışmanınız ile irtibata geçmeniz ve mali durumunuz ve risk seviyelerinize uygun kararları birlikte almanız tavsiye edilir.

Veri ve grafikler güvenilirliğine inandığımız güvenilir kaynaklardan derlenmiş olup, yapılan yorumlar sadece HALK YATIRIM MENKUL DEĞERLER A.Ş. Yatırım Danışmanlığı'nın beklentilerini yansıtmaktadır. Bu bilgiler ışığında yapılan ve yapılacak olan ileriye dönük yatırımların sonuçlarından Şirketimiz hiçbir şekilde sorumlu tutulamaz. Ayrıca, Halk Yatırım Menkul Değerler A.Ş.'nin yazılı izni olmadıkça içeriği kısmen ya da tamamen üçüncü kişilerce hiç bir şekil ve ortamda yayınlanamaz, iktisap edilemez, alıntı yapılamaz, kullanılamaz. İleti, gönderilen kişiye özel ve münhasırdır. İlave olarak, bu raporun gönderildiği ve yukarıdaki açıklamalarımız doğrultusunda kullanıldığı ülkelerdeki yasal düzenlemelerden kaynaklı tüm talep ve dava haklarımız saklıdır.

Uyarı Notu: Bu e-posta'nın içerdiği bilgiler (ekleri dahil olmak üzere) gizlidir. Onayımız olmaksızın üçüncü kişilere açıklanamaz. Bu mesajın gönderilmek istendiği kişi değilseniz, lütfen mesajı sisteminizden derhal siliniz. Halk Yatırım Menkul Değerler A.Ş. bu mesajın içerdiği bilgilerin doğruluğu veya eksiksiz olduğu konusunda bir garanti vermemektedir. Bu nedenle bilgilerin ne şekilde olursa olsun, içeriğinden, iletilmesinden, alınmasından, saklanmasından sorumlu değildir. Bu mesajın içeriği yazarına ait olup, Halk Yatırım Menkul Değerler A.Ş.'nin görüşlerini içermeyebilir.